

新診療所の開設を地域に宣言！！ 9月から外壁取り付け工事も始まりました。

新診療所の建設現場の足場などへ開設予定のお知らせを取り付けました。

新診療所の開設を半年後に控え、
移転先地域の方へクリニック開設や
医療生協をより多くの方へ知ってもら
う取組の重要性が増しています。
ご近所の方や通行の方へのアピール
のため足場用のシートや外看板用の
ポスターを取り付けました。

10月25日には全市を上げて現地
宣伝行動も予定しています。
医療生協と活動内容を知ってもらい
医療生協活動に参加する組合員さん
やニュー配布者、支部を運営する方
が増える事に繋がりたいと思います。
同時に全国で医療機関が人手不足や
経営難のため廃業が増えている実態
もお知らせします。

建設工事は9月から外壁取り付け工事が始まりました。



外看板の位置決めをする風景



外壁の取り付けが始まり建物らしさが増した

マイクロバスを使用し新診療所の駐車場アプローチをチェック ～ 送迎体制の強化に向けて検討中 ～

8月末の土曜日に新診療所建設現場にて大型車両が駐車場の出入が出来るか実証実験を行いました。当日は、建設会社、設計事務所の立ち合いもあり外看板植え込みの位置や駐輪場の屋根の高さなども考慮しての検証になりました。設計事務所が事前に書いた車庫入れ時の軌跡のとおり難なく駐車できました。

また、浅田方面から新診療所へのルートの検討材料のため京町通り
→産業道路→ゴム通りを試走！！

川崎医療生協の送迎部門の立上げや車両やドライバーの確保等、やらなければいけない事が沢山ありますが、一步ずつ前進しています。



◇ニューサンサン運動申込状況(9/12時点)

		ギラギラ 一括	キラキラ 5000円	てかてか 3,000円	ぽかぽか 1000円	にこにこ 500円	ピッカピカ 加入	合計
組 合 員	人 数	78	24	29	138	57	31	357
	合計金額	2,555,000	2,880,000	2,088,000	3,312,000	684,000	93,000	11,612,000
職 員	人 数	18	19	8	24	14	2	85
	合計金額	470,000	2,280,000	576,000	576,000	168,000	6,000	4,076,000
組 合 員 + 職 員	人 数	96	43	37	162	71	33	442
	合計金額	3,025,000	5,160,000	2,664,000	3,888,000	852,000	99,000	15,688,000

第11回 小田地区健康まつり 開催のお知らせ

今年も「小田地区・健康まつり」の開催が決定しました。今回は川崎区の後援も頂き、盛大に行います。

健康まつりの開催目的は、地域住民の皆様への感謝、健康への関心の高揚と健康づくりの普及啓発、そして地域全体の健康増進と健康なまちづくりの推進のイベントです。

医療講演会、健康チェック、健康クイズ大会など企画も例年以上に充実します。

また、フリマや模擬店の出店や診療所の移転リニューアルの最新情報のご報告なども予定しています。是非、お越しください。

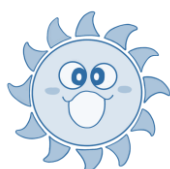

日時／2025年11月30日(日) 10:00～14:00
場所／京町ポンプ場